Angelika Komposch

Freunde · Abonniert · Nachricht senden

Chronik | Info | Freunde 25 gemeinsam | Fotos | Mehr

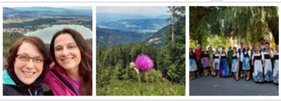

Freunde · 25 gemeinsame Freunde

Lebensereignisse

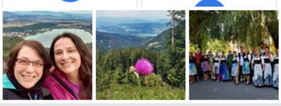

Freunde · 25 gemeinsame Freunde

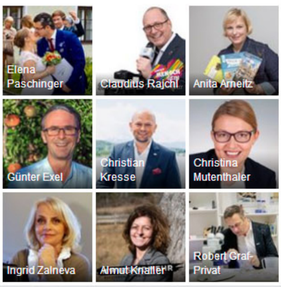

Lebensereignisse

Hat angefangen, bei Kärntnermadl - Agentur für neue Medien zu arbeiten
1. Januar 2016

rauchfrei
18. Oktober 2014

Deutsch · English (US) · Türkçe · Español ·

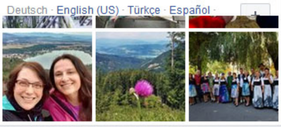

Freunde · 25 gemeinsame Freunde

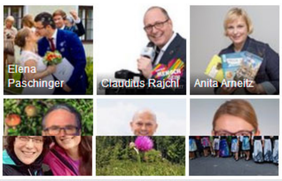

Freunde · 25 gemeinsame Freunde

Lebensereignisse

Hat angefangen, bei Kärntnermadl - Agentur für neue Medien zu arbeiten
1. Januar 2016

rauchfrei
18. Oktober 2014

Freunde · 25 gemeinsame Freunde

Kärntnermadl - Agentur für neue Medien ist mit Angelika Mandler-Saul und 2 weiteren Personen hier: Augustiner-Chorherrenstift Reichersberg.
28. April um 18:09 · Reichersberg ·

Seite gefällt mir

Im Augustiner-Chorherrenstift Reichersberg ankommen und gleich den wunderschönen Innenhof mit seinem Michaelsbrunnen und den Arkadengängen genießen 😍

Vielen Dank für die Einladung, Kloesterreich

Innviertel Travelworldonline Wiederunterwegs Reiseblog

Lehner Michaela, Michael Tavernaro und 4 weitere Personen

Gefällt mir · Kommentieren

Album **Klösterreich**

Angelika Komposch hat ein neues Foto hinzugefügt — mit Angelika Mandler-Saul und Monika Fuchs hier: Augustiner-Chorherrenstift Reichersberg.
26. April um 09:15 · Reichersberg ·

Angekommen im Augustiner-Chorherrenstift Reichersberg 😍 unsere Tour mit #Klösterreich geht weiter...

34 · 3 Kommentare · 2 geteilte Inhalte

Gefällt mir · Kommentieren · Teilen

Elena Paschinger Dream (research) team 😍 👏
Gefällt mir · Antworten · 1 W · 3

Manfred Edelmann Schön! Ich wünsche eine inspirierende Zeit bei der Chorherren in Reichersberg! 😊
Gefällt mir · Antworten · 1 W · 2

Angelika Komposch hat geantwortet · 1 Antwort

Kloesterreich
25. April um 09:59 ·

Reiseblogger in Creativelena zur #Reise ins #Klösterreich: "Ab heute sind meine lieben Reiseblogger-KollegInnen Travelworldonline, Angelika Komposch Kärntnermadl - Agentur für neue Medien und Wiederunterwegs Reiseblog zu Gast im Benediktinerstift Lambach und im Stift Reichersberg. Folgt ihnen zu ihren Erfahrungen im Kloesterreich!" www.kloesterreich.com

Creativelena
25. April um 09:49 ·

#Reise ins #Klösterreich : Ab heute sind meine lieben Reiseblogger-KollegInnen Travelworldonline, Angelika Komposch Kärntnermadl - Agentur für neue Medien und Wiederunterwegs Reiseblog zu Gast im Stift Lambach und im Stift Reichersberg. Folgt ihnen zu ihren Erfahrungen im Kloesterreich ❤️

Travelworldonline Stift Lambach ist ein echter Geheimtipp. Hier gibt's so viel zu entdecken.
Gefällt mir · Antworten · Nachricht senden · 1 W · 3

Angelika Komposch Bin gerade in Lambach angekommen 😍 und freu mich schon sehr drauf 😊
Gefällt mir · Antworten · Nachricht senden · 1 W · 2